



INSTITUTO NACIONAL DE ESTATÍSTICA

Delegação Provincial de Manica

PRESIDENCIA

João Dias Loreiro

PRESIDENTE

Manuel da Costa Gaspar

VICE-PRESIDENTE

Valeriano da Conceição Levene

VICE PRESIDENTE

FICHA TÉCNICA

TÍTULO

Censo Sócio-Económico/2007
Relatório Final

EDITOR

Delegação Provincial de Estatística
Departamento de Estatísticas Demográficas, Vitais
E Sociais

Edifício do Governo, 3º Andar Direito
C.P 350-Chimoio
Tel 251-23353
E-Mail dpine.manica@tdm.com.mz

DIRECÇÃO

Amélia Tomás T. Muendane Nakhare
Delegada

ASSISTENCIA TÉCNICA-FINANCEIRA

MITUR –(Reserva Naciona de Chimanimani)

PRODUÇÃO

Estevão Cekre Mcanda

EDIGN E GRAFISMO

Estevão Cekre Mcanda

COORDENADORA

Amélia Tomás T. Muendane Nakhare

SUPERVISOR

Estevão Cekre Mcanda

DIGITADOR

Jossefa Estefane Sibinde

CARTÓGRAFOS

Egas Victorino
Eduardo Zindora

CONTROLADORES

Leovigildo Estevão
Yolanda Hermínia de Azevedo

RECENSEADORES

Joana Muchanga, Eunice da Costa Xavier,
Argentina Sande, Marquesine Dário,
Eva Marcelino, José Fevereiro,
Gemendre de Jesus, Alcido Moniz André

1.Introdução

A Delegação Provincial do Instituto Nacional de Estatística (DPINE-Manica), em colaboração com Ministério de Turismo (MITUR), Reserva Nacional de Chimanimani realizou o Censo Sócio-económico de 11 a 30 de Julho a esta reserva.

O processo de planificação e preparação desta operação, envolveu a DPINE-Manica e representantes MITUR (Reserva Nacional de Chimanimani) tendo resultado memorando de entendimento, contendo as cláusulas para condução do Recenseamento Geral da População residente na área de conservação e zona tampão.

Com base deste memorando, a DPINE-Manica promoveu o curso de formação de Controladores/Recenseadores , recrutando para tal 14 indivíduos com experiência e conhecimentos censitário e de Inquéritos.

O Censo Sócio-Económico da Reserva de Chimanimani , foi uma pesquisa de dados dirigida aos agregados familiares residentes na zona central e aos povoados da zona tampão. Este, recolheu dados que permitem exactificação de actividade económica desenvolvida, rendimentos, características de habitação, posse de bens, entre outros dados.

2. Censo Sócio-Económico (Abragência)

O Censo abrangeu todos os agregados residentes na reserva de Chimanimani, e zona tampão nomeadamente Moribane, Zomba, Mahate, Chikukwa, Tsetsera e Nhahedzi, localizado no distrito de Sussundenga, nas localidades de Dárue, Mussapa, Rotanda e Sembezia, envolvendo os regulados de Mpunga, Zomba, Mahate, Nhahedzi e Sembezia.

Por motivos de acesso, não foi possível realizar o censo na região de Maronga, com um total de 606 agregados e cerca de 2.648 habitantes, dados extraído do apuramento preliminares do Censo Geral da População e Habitação/2007, porem, não foi possível obter dados desagregados sobre características Sócio-Económica da população nesta área.

3. Aspectos metodológicos.

O presente relatório baseou-se nos itens contidos no questionário concebido pelo MITUR que foi a base para recolha de dados.

Os dados foram processados em Access com recurso a um aplicativo concebido à base do questionário.

As tabelas foram feitas em Excell e indicam os seguintes temas:

- **Localização** geográfica de habitação do Agregado Familiar;
- Característica demográfica (Sexo e Idade);
- **Actividade Económica**, identificada na pergunta sobre quantas pessoas trabalham no agregado familiar e em que local exerce a sua actividade;
- Posse de Bens;
- **Migrações**-obtida na pergunta sobre tempo que o agregado vive na reserva na vertente Antes da Independência, pós esta ou ainda pós Acordo Geral de Paz;
- **Habitação**, obtida na pergunta sobre tipo de habitação, regime de propriedade, material de construção, tectos e pavimentos, cobertura de casa, divisões, tamanho do quintal, fonte de abatecimento de água, de iluminação e energia para cozinhar.

4. Conceitos e Definições

4.1. Localização geográfica

A localização geográfica do agregado consistiu em indicar a Província, Distrito, Posto Administrativo, Localidade, Regulado, Zona da residência na reserva e ainda as Coordenadas GPS X-UTM e Y-UTM tirada na sua residência.

4.2. Característica Demográficas (Sexo e Idade)

Sexo e idade constituem componentes demográficas muito importantes.

A maioria das ocupações, funções biológicas e sociais das pessoas variam com o sexo e a idade.

Para este inquerito, o sexo das pessoas foi registada dividindo o grupo alvo em dois sub-grupos, primeiro com a idade maior de 16 anos, no componente masculino e feminino e outro menor ou igual a 16 anos, também no mesmo componente.

4.3. Actividade Económica

Para actividade económica, a recolha de dados baseou-se na identificação do número de pessoas que trabalham no agregado, tipo de actividade que estas exercem, a localização das suas unidades económicas ou suas machambas e áreas ocupadas (em ha/m²).

4.4. Posse de Bens

Foi recolhido dados sobre posse de instrumentos agrícola e ainda outros bens duráveis.

4.5 Migrações

Componente migração teve em conta os anos que agregado vive na reserva, sobretudo o período antes a Independência, pós esta e pós o Acordo Geral de Paz.

4.6 Habitação

Habitação, entende-se como o local em que se destina a habitação de pessoas, em caso do inquérito foram considerados seguintes aspectos:

- Tipos de habitação, (Convencional, Palhota, Improvisada e Mista);
- O regime de propriedade, (Própria, Cedida e Outro)
- Material de construção (blocos de cimento, Tijolos, paus maticados etc);
- Cobertura (Laje/cimento, telhas, chapa lusalite/zinco etc);
- Pavimento (Madeira/parquet, Cimento, matope, etc);

4.7. A Disponibilidade de Serviços Básicos incluiu:

Fonte Principal de água para beber, destacando seguintes alternativas:

Água do fontenário;

Água do poço;

Água do furo;

Água do rio/lagoa

Àgua da chuva

Àgua de nascente

Tipo de Retrete ou Latrina, alternado de forma seguinte:

Retrete ligada a fossa séptica;

Latrina melhorada;

Latrina tradicional melhorada

Latrina não melhorada

Não tem retrete/latrina

Finalmente as principais fontes de iluminação e energia que os agregados usa para cozinha com seguintes alternativas:

Para fonte de iluminação:

Energia eléctrica;

Petroleo/vela,

Bateria/Painel solar;

Energia para cozinhar:

Lenha/Carvão;

Petróleo;

Gás;

Energia eléctrica.

QUADROS

INDICE

- Quadro 1. População residente segundo o sexo e idade
- Quadro 2. População residente por Posto Administrativo, Localidade e Regulado
- Quadro 3. 1 Agregados Familiares por regulados
- Quadro 3. 2 Agregados Familiares por Regulados (Incluindo Maronga)
- Quadro 4. Agregados por tamanho segundo a área
- Quadro 5. Distribuição percentual dos Agregados Familiares segundo o seu tamanho
- Quadro 6. Número médio dos membros dos Agregados Familiares
- Quadro 7. Migração (**Número de agregados segundo o período de permanência na reserva**)
- Quadro 8. Emprego (Membros de Agregados que trabalham)
- Quadro 8.1 Emprego: (Membro dos Agregados segundo a área de trabalho)
- Quadro 9. Chefes dos Agregados segundo a área de residência
- Quadro 10. Rendimentos dos agregados familiares
- Quadro 11. Distribuição percentual de rendimento dos agregados familiares
- Quadro 12 Rendimento médio de agregados familiares
- Quadro 13. àrea de machambas por hactares
- Quadro 14. Agregados com capoeira, curral, para galinhas, cabritos e gado bovino
- Quadro 15. Posse de bens duráveis
- Quadro 16. Posse e características de habitação
- Quadro 17. Fonte de água para beber
- Quadro 18 Fonte de iluminação
- Quadro 19. Fonte de energia
- Quadro 20. Agregados com criação dos animais
- Quadro 21. Quantidades de animais por agregados
- Quadro 22. Tipos de animais criados

QUADRO 1. POPULAÇÃO RESIDENTE EM CHIMANIMANI, POR ÁREA DA RESERVA E SEXO SEGUNDO IDADE												
IDADE	TOTAL			MORIBANE			ZOMBA			CHIKUKWA		
	TOTAL	H	M	TOTAL	H	M	TOTAL	H	M	TOTAL	H	M
TOTAL GERAL	2901	1386	1515	2012	937	1075	694	345	349	195	104	91
0-4	589	315	274	408	215	193	126	62	64	55	38	17
0	130	84	46	100	68	32	19	9	10	11	7	4
1	88	45	43	53	25	28	25	12	13	10	8	2
2	104	46	58	72	30	42	22	12	10	10	4	6
3	153	86	67	104	59	45	34	16	18	15	11	4
4	114	54	60	79	33	46	26	13	13	9	8	1
5-9	471	230	241	332	160	172	105	50	55	34	20	14
5	122	51	71	88	35	53	27	13	14	7	3	4
6	97	52	45	66	34	32	19	10	9	12	8	4
7	101	53	48	78	41	37	20	10	10	3	2	1
8	90	46	44	65	34	31	21	10	11	4	2	2
9	61	28	33	35	16	19	18	7	11	8	5	3
10-14	350	183	167	245	128	117	84	45	39	21	10	11
10	91	47	44	66	33	33	21	12	9	4	2	2
11	58	32	26	37	19	18	17	10	7	4	3	1
12	99	47	52	72	32	40	18	11	7	9	4	5
13	60	32	28	41	26	15	16	6	10	3	0	3
14	42	25	17	29	18	11	12	6	6	1	1	0
15-19	283	140	143	200	93	107	65	38	27	18	9	9
15	76	42	34	51	27	24	21	14	7	4	1	3
16	29	14	15	17	9	8	10	4	6	2	1	1
17	47	18	29	36	13	23	9	4	5	2	1	1
18	74	39	35	53	27	26	15	10	5	6	2	4
19	57	27	30	43	17	26	10	6	4	4	4	0
20-24	244	90	154	172	64	108	62	23	39	10	3	7
20	95	32	63	75	26	49	15	5	10	5	1	4
21	26	7	19	14	1	13	11	6	5	1	0	1
22	57	21	36	38	15	23	18	6	12	1	0	1
23	40	16	24	28	14	14	11	2	9	1	0	1
24	26	14	12	17	8	9	7	4	3	2	2	0

QUADRO 1 (Cont..)

IDADE	TOTAL			MORIBANE			ZOMBA			CHIKUKWA		
	TOTAL	H	M	TOTAL	H	M	TOTAL	H	M	TOTAL	H	M
25-29	225	85	140	155	55	100	62	27	35	8	3	5
25	71	31	40	54	25	29	15	5	10	2	1	1
26	32	10	22	22	8	14	10	2	8	0	0	0
27	36	16	20	22	9	13	14	7	7	0	0	0
28	51	16	35	35	9	26	13	5	8	3	2	1
29	35	12	23	22	4	18	10	8	2	3	0	3
30-34	175	68	107	125	47	78	37	20	17	13	1	12
30	71	24	47	54	20	34	12	3	9	5	1	4
31	31	16	15	19	9	10	10	7	3	2	0	2
32	43	22	21	29	14	15	10	8	2	4	0	4
33	17	2	15	12	1	11	4	1	3	1	0	1
34	13	4	9	11	3	8	1	1	0	1	0	1
35-39	160	70	90	101	41	60	46	23	23	13	6	7
35	51	24	27	30	12	18	16	9	7	5	3	2
36	23	9	14	17	7	10	5	1	4	1	1	0
37	26	13	13	16	8	8	8	5	3	2	0	2
38	34	14	20	22	9	13	11	5	6	1	0	1
39	26	10	16	16	5	11	6	3	3	4	2	2
40-44	118	64	54	79	40	39	29	18	11	10	6	4
40	46	24	22	33	19	14	7	3	4	6	2	4
41	19	9	10	14	6	8	4	2	2	1	1	0
42	32	19	13	18	9	9	11	7	4	3	3	0
43	16	8	8	11	3	8	5	5	0	0	0	0
44	5	4	1	3	3	0	2	1	1	0	0	0
45-49	85	39	46	58	25	33	22	10	12	5	4	1
45	41	15	26	28	9	19	12	5	7	1	1	0
46	10	5	5	7	3	4	2	1	1	1	1	0
47	16	9	7	12	6	6	3	2	1	1	1	0
48	8	5	3	7	4	3	0	0	0	1	1	0
49	10	5	5	4	3	1	5	2	3	1	0	1
50+	201	102	99	137	69	68	56	29	27	8	4	4

QUADRO 1 (Cont..)

IDADE	TOTAL			MAHATE			NHAHEDZI			TSETSERA		
	TOTAL	H	M	TOTAL	H	M	TOTAL	H	M	TOTAL	H	M
	876	445	431	333	176	157	275	125	150	268	144	124
0-4	165	89	76	71	39	32	43	20	23	51	30	21
0	27	12	15	12	6	6	8	4	4	7	2	5
1	26	14	12	12	5	7	5	3	2	9	6	3
2	38	22	16	17	9	8	9	3	6	12	10	2
3	35	24	11	17	12	5	7	5	2	11	7	4
4	39	17	22	13	7	6	14	5	9	12	5	7
5-9	145	75	70	56	29	27	48	21	27	41	25	16
5	28	17	11	16	12	4	7	1	6	5	4	1
6	40	18	22	15	6	9	14	6	8	11	6	5
7	35	19	16	11	5	6	11	6	5	13	8	5
8	28	14	14	11	5	6	10	4	6	7	5	2
9	14	7	7	3	1	2	6	4	2	5	2	3
10-14	120	64	56	45	28	17	37	17	20	38	19	19
10	29	16	13	11	7	4	10	4	6	8	5	3
11	18	11	7	6	4	2	5	3	2	7	4	3
12	26	12	14	10	6	4	9	4	5	7	2	5
13	23	14	9	9	6	3	5	3	2	9	5	4
14	24	11	13	9	5	4	8	3	5	7	3	4
15-19	98	46	52	27	14	13	37	17	20	34	15	19
15	15	9	6	6	3	3	5	3	2	4	3	1
16	23	8	15	5	1	4	10	4	6	8	3	5
17	18	6	12	4	3	1	5	2	3	9	1	8
18	26	14	12	7	4	3	10	5	5	9	5	4
19	16	9	7	5	3	2	7	3	4	4	3	1
20-24	89	34	55	33	12	21	27	7	20	29	15	14
20	21	7	14	6	2	4	6	1	5	9	4	5
21	19	7	12	9	3	6	3	1	2	7	3	4
22	22	8	14	7	2	5	7	0	7	8	6	2
23	10	5	5	4	2	2	3	2	1	3	1	2
24	17	7	10	7	3	4	8	3	5	2	1	1

QUADRO 1 (Cont..)

IDADE	TOTAL			MAHATE			NHAHEDZI			TSETSERA		
	TOTAL	H	M	TOTAL	H	M	TOTAL	H	M	TOTAL	H	M
25-29	75	46	29	29	17	12	22	13	9	24	16	8
25	17	11	6	7	3	4	1	0	1	9	8	1
26	16	8	8	8	5	3	5	2	3	3	1	2
27	18	12	6	6	4	2	4	3	1	8	5	3
28	15	9	6	4	2	2	9	6	3	2	1	1
29	9	6	3	4	3	1	3	2	1	2	1	1
30-34	48	27	21	21	13	8	15	7	8	12	7	5
30	14	11	3	8	6	2	3	3	0	3	2	1
31	9	5	4	4	3	1	4	2	2	1	0	1
32	12	3	9	1	0	1	7	1	6	4	2	2
33	6	4	2	5	3	2	1	1	0	0	0	0
34	7	4	3	3	1	2	0	0	0	4	3	1
35-39	41	16	25	16	6	10	15	8	7	10	2	8
35	10	5	5	2	2	0	5	3	2	3	0	3
36	9	3	6	3	1	2	5	2	3	1	0	1
37	7	2	5	3	1	2	2	0	2	2	1	1
38	8	3	5	4	1	3	1	1	0	3	1	2
39	7	3	4	4	1	3	2	2	0	1	0	1
40-44	28	10	18	11	5	6	5	0	5	12	5	7
40	7	4	3	4	2	2	0	0	0	3	2	1
41	5	1	4	2	1	1	0	0	0	3	0	3
42	5	1	4	3	1	2	1	0	1	1	0	1
43	7	3	4	1	1	0	3	0	3	3	2	1
44	4	1	3	1	0	1	1	0	1	2	1	1
45-49	28	15	13	10	5	5	10	5	5	8	5	3
45	7	1	6	4	0	4	2	1	1	1	0	1
46	6	3	3	2	1	1	2	1	1	2	1	1
47	3	3	0	1	1	0	1	1	0	1	1	0
48	7	4	3	2	2	0	4	1	3	1	1	0
49	5	4	1	1	1	0	1	1	0	3	2	1
50+	67	33	34	25	13	12	21	10	11	21	10	11

QUADRO 2. POPULAÇÃO RESIDENTE EM CHIMANIMANI, POR ÁREA DA RESERVA E SEXO SEGUNDO IDADE												
ÁREA DA RESERVA POSTO ADMIN(P) LOCALIDADE (Loc) REGULADO E SEXO	TOTAL	0-4	5-9	10-14	15-19	20-24	25-29	30-34	35-39	40-44	49-49	50+
TOTAL	3812	754	616	477	381	333	300	223	201	146	113	268
Homens	1849	404	305	255	186	128	127	95	86	74	54	135
Mulheres	1963	350	311	222	195	205	173	128	115	72	59	133
POSTO DE DOMBE	2706	534	437	329	265	234	217	162	147	108	80	193
Homens	1282	277	210	173	131	91	78	67	64	58	35	98
Mulheres	1424	257	227	156	134	143	139	95	83	50	45	95
Moribane-Mpunga	2012	408	332	245	200	172	155	125	101	79	58	137
Homens	937	215	160	128	93	64	55	47	41	40	25	69
Mulheres	1075	193	172	117	107	108	100	78	60	39	33	68
Zomba-Zomba	694	126	105	84	65	62	62	37	46	29	22	56
Homens	345	62	50	45	38	27	23	20	23	18	10	29
Mulheres	349	64	55	39	27	35	39	17	23	11	12	27
POSTO DE ROTANI	1106	220	179	148	116	99	83	61	54	38	33	75
Homens	567	127	95	82	55	37	49	28	22	16	19	37
Mulheres	539	93	84	66	61	62	34	33	32	22	14	38
Nhahedzi-Chikukw	195	55	34	21	18	10	8	13	13	10	5	8
Homens	104	38	20	10	9	3	3	1	6	6	4	4
Mulheres	91	17	14	11	9	7	5	12	7	4	1	4
Nhahedzi-Nhahedz	287	43	48	44	37	27	22	15	15	5	10	21
Homens	133	20	21	25	17	7	13	7	8	0	5	10
Mulheres	154	23	27	19	20	20	9	8	7	5	5	11
Sembezeia-Tsetse	280	51	41	38	34	29	24	12	10	12	8	21
Homens	149	30	25	19	15	15	16	7	2	5	5	10
Mulheres	131	21	16	19	19	14	8	5	8	7	3	11
Mahate-Mahate	344	71	56	45	27	33	29	21	16	11	10	25
Homens	181	39	29	28	14	12	17	13	6	5	5	13
Mulheres	163	32	27	17	13	21	12	8	10	6	5	12

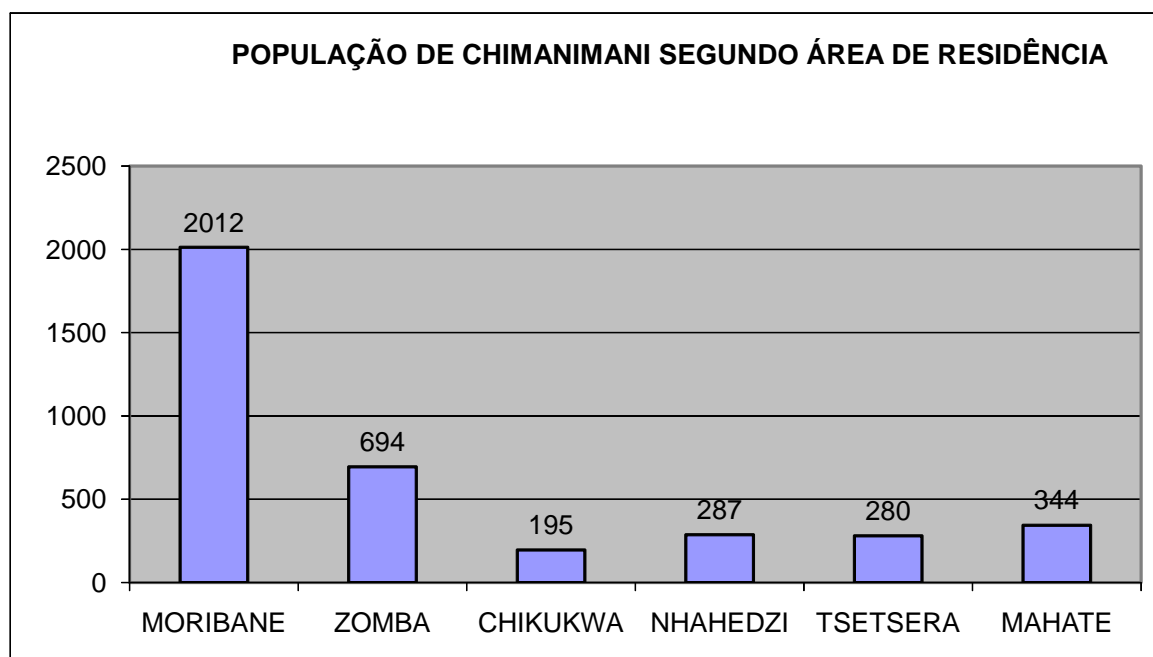

* QUADRO 3.1 DISTRIBUIÇÃO DOS AGREGADOS FAMILIARES POR ÁREA DE RESERVA, LOCALIDADE, REGULADO E SEGUNDO O SEXO						
ÁREA DA RESERVA	LOCALIDADE	REGULADO	NUMERO DE AGR. FAMILIAR	POPULAÇÃO		TOTAL
				H	M	
TOTAL			577	1849	1963	3812
Moribane	Dárue	Mpunga	250	937	1075	2012
Zomba	Dárue	Zomba	132	345	349	694
Chikukwa	Mussapa	Nhahedzi	25	104	91	195
Nhahedzi	Mussapa	Nhahedzi	50	133	154	287
Mahate	Mussapa	Mahate	55	181	163	344
Tsetsera	Rotanda	Sambezeia	65	149	131	280

* Não Inclui Maronga

** QUADRO 3.2 DISTRIBUIÇÃO DOS AGREGADOS FAMILIARES POR ÁREA DE RESERVA, LOCALIDADE, REGULADO E SEGUNDO O SEXO						
ÁREA DA RESERVA	LOCALIDADE	REGULADO	NUMERO DE AGR. FAMILIAR	POPULAÇÃO		TOTAL
				H	M	
TOTAL			1183	1849	1963	3812
Moribane	Dárue	Mpunga	250	937	1075	2012
Zomba	Dárue	Zomba	132	345	349	694
Chikukwa	Mussapa	Nhahedzi	25	104	91	195
Nhahedzi	Mussapa	Nhahedzi	50	133	154	287
Mahate	Mussapa	Mahate	55	181	163	344
Tsetsera	Rotanda	Sambezeia	65	149	131	280
Maronga	Muoco	Maronga	606	1150	1498	2648

** INCLUE MARONGA

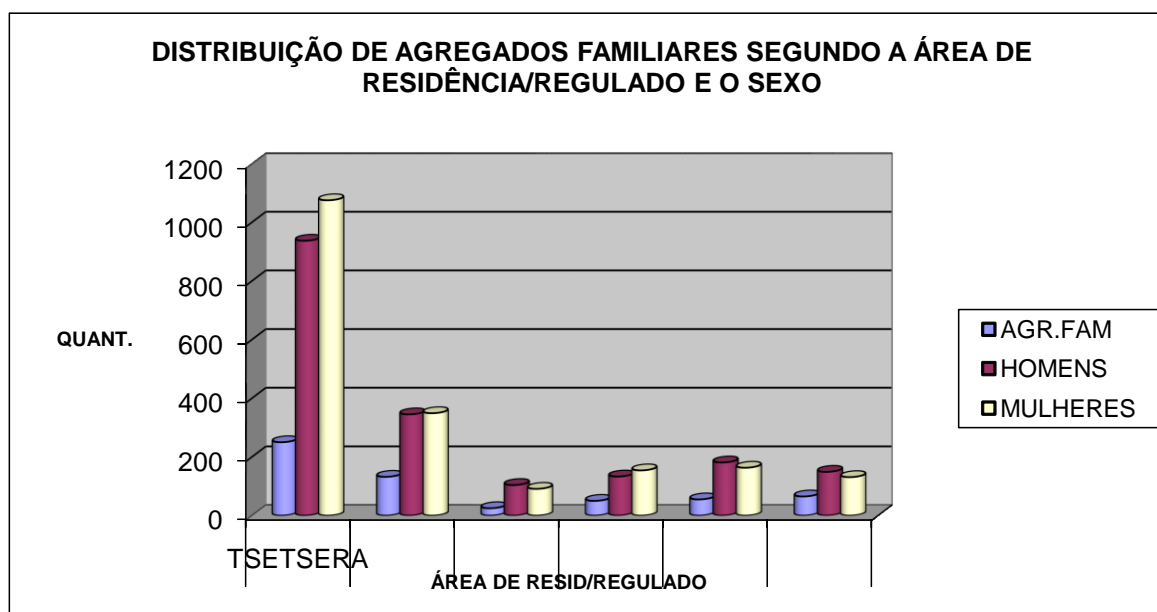

QUADRO 4. AGREGADOS FAMILIARES POR TAMANHO SEGUNDO ÁREA DA RESERVA											
ÁREA DA RESERVA	TOTAL	NUMERO DE MEMBROS NOS AGREGADOS FAMILIARES									
		1	2	3	4	5	6	7	8	9	10+
TOTAL	577	18	46	47	61	83	73	54	46	36	113
Moribane	250	7	10	7	18	24	32	29	27	19	77
Zomba	132	7	14	13	20	27	16	6	10	6	13
Chikukwa	25	0	4	1	2	1	5	3	1	4	4
Nhahedzi	50	2	3	8	4	12	5	5	3	3	5
Mahate	55	1	6	9	6	8	9	4	3	1	8
Tsetsera	65	1	9	9	11	11	6	7	2	3	6

QUADRO 5. DISTRIBUIÇÃO PERCENTUAL DOS AGREGADOS FAMILIARES POR TAMANHO SEGUNDO A ÁREA DE RESERVA											
ÁREA DA RESERVA	TOTAL	NUMERO DE MEMBROS NOS AGREGADOS FAMILIARES									
		1	2	3	4	5	6	7	8	9	10+
TOTAL	100	100	100	100	100	100	100	100	100	100	100
Moribane	43.3	38.9	21.7	14.9	29.5	28.9	43.8	53.7	59	52.8	68.1
Zomba	22.9	38.9	30.4	27.7	32.8	32.5	21.9	11.1	22	16.7	11.5
Chikukwa	4.3	0	8.8	2.1	3.3	1.2	6.8	5.5	2.2	11.1	3.6
Nhahedzi	8.7	11.2	6.5	17	6.6	14.5	6.9	9.3	6.5	8.3	4.4
Mahate	9.5	5.5	13	19.1	9.8	9.6	12.3	7.4	6.5	2.8	7.1
Tsetsera	11.3	5.5	19.6	19.2	18	13.3	8.3	13	4.4	8.3	5.3

QUADRO 6. NUMERO MÉDIO DE MEMBROS NOS AGREGADO FAMILIARES POR GRANDES GRUPOS DE IDADE SEGUNDO A ÁREA DE RESIDENCIA NA RESERVA			
ÁREA DA RESERVA	NUMERO MÉDIO DE MEMBROS NOS AGREGADOS FAMILIARES		
	TOTAL	Menor de 16 Anos	16 Anos e Mais
TOTAL	3.9	2.0	1.9
Moribane	4.0	1.9	2.1
Zomba	4.0	2.1	1.9
Chikukwa	3.9	1.9	2.0
Nhahedzi	3.9	2.1	1.8
Mahate	3.9	2.0	1.9
Tsetsera	4.2	2.6	1.6

QUADRO 7. MIGRAÇÃO NUMERO DE AGREGADOS SEGUNDO O PERÍODO DE PERMANENCIA NA RESERV. POR ÁREA DE RESIDENCIA				
	TOTAL	PERÍODO		
		ANT. DE INDEPENDÊNCIA	APÓS INDEPENDÊNCIA	APÓS O ACOR.E PAZ
TOTAL	559	116	139	304
Moribane	250	40	39	171
Zomba	132	49	39	44
Chikukwa	25	4	10	11
Nhahedzi	32	3	6	23
Mahate	55	14	20	21
Tsetsera	65	6	25	34

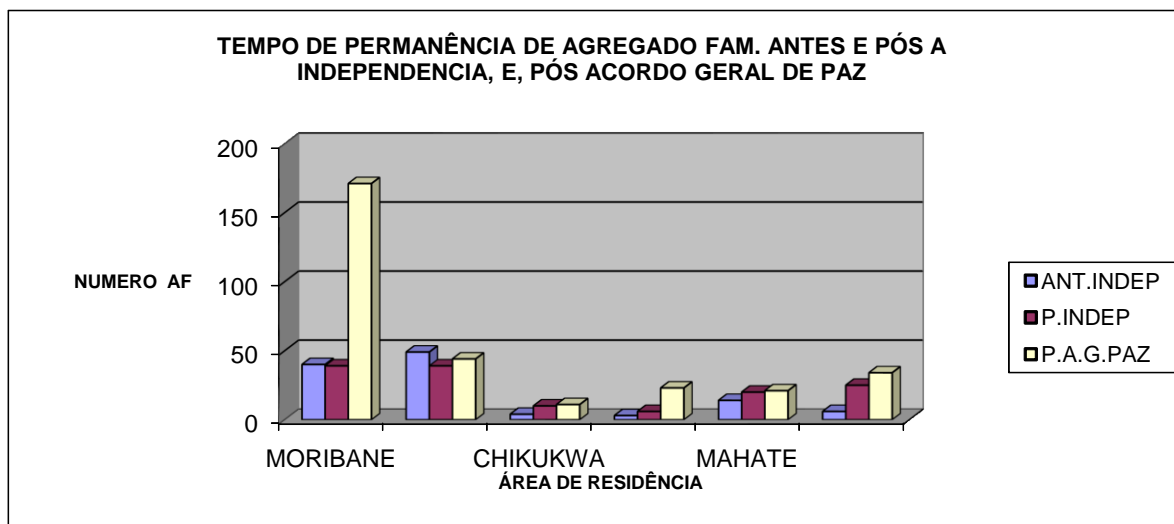

QUADRO 8. EMPREGO: MEMBROS DE AGREGADOS FAMILIARES QUE TRABALHAM POR ÁREA DA RESERVA

ÁREA DA RESERVA	TOTAL	NUMERO DE MEMBROS DE AGREGADOS FAMILIARES QUE TRABALHAM									
		1	2	3	4	5	6	7	8	9	10+
TOTAL	633	142	204	131	70	37	16	6	18	3	6
Moribane	254	81	63	53	36	15	6	0	0	0	0
Zomba	169	18	67	43	18	10	6	2	0	1	4
Chikukwa	35	3	19	7	3	2	0	0	0	1	0
Nhahedzi	50	30	8	5	1	1	2	1	0	1	1
Mahate	85	9	35	18	10	6	2	3	1	0	1
Tsetsera	40	1	12	5	2	3	0	0	17	0	0

QUADRO 8.1. EMPREGO: MEMBRO DOS AGREGADOS FAMILIARES SEGUNDO ÁREA DE TRABALHO NA RESERVA POR ZONA DE RESID.

	TOTAL	LUGAR DE TRABALHO				
		ZIMBABWÉ	SUSSUNDENG	C.CHIMOIO	CHIMANIMANI	DOMBE
TOTAL	633	3	8	8	601	13
Moribane	254	2	6	1	244	1
Zomba	169	0	2	3	152	12
Chikukwa	35	0	0	1	34	0
Nhahedzi	50	0	0	1	49	0
Mahate	85	1	0	1	83	0
Tsetsera	40	0	0	1	39	0

QUADRO 9. DISTRIBUIÇÃO DOS CHEFES DOS AGREGADOS FAMILIARES POR ÁREA SEGUNDO O SEXO			
ÁREA DA RESERVA	NUMERO DE CHEFES DOS AGREGADOS FAMILIARES		
	TOTAL	HOMENS	MULHERES
TOTAL	559	384	175
Moribane	250	157	93
Zomba	132	103	29
Chikukwa	25	19	6
Nhahedzi	32	16	16
Mahate	55	41	14
Tsetsera	65	48	17

QUADRO 10. RENDIMENTO DOS AGREGADOS FAMILIARES DISTRIBUIDA SEGUNDO ÁREA DE RESIDENCIA											
ÁREA DA RESERVA	RENDIMENTOS EM METICAIS										
	100-200	200-300	300-400	400-500	500-600	600-700	700-800	800-900	900-1000	1000+	
TOTAL	559	191	94	76	77	43	14	21	5	31	71
Moribane	250	88	28	19	28	12	4	7	3	21	40
Zomba	132	40	25	28	27	11	4	5	0	3	15
Chikukwa	25	18	2	4	4	2	0	1	1	0	2
Nhahedzi	32	7	15	3	2	2	0	0	0	1	2
Mahate	55	29	18	12	7	5	2	3	1	3	4
Tsetsera	65	9	6	10	9	11	4	5	0	3	8

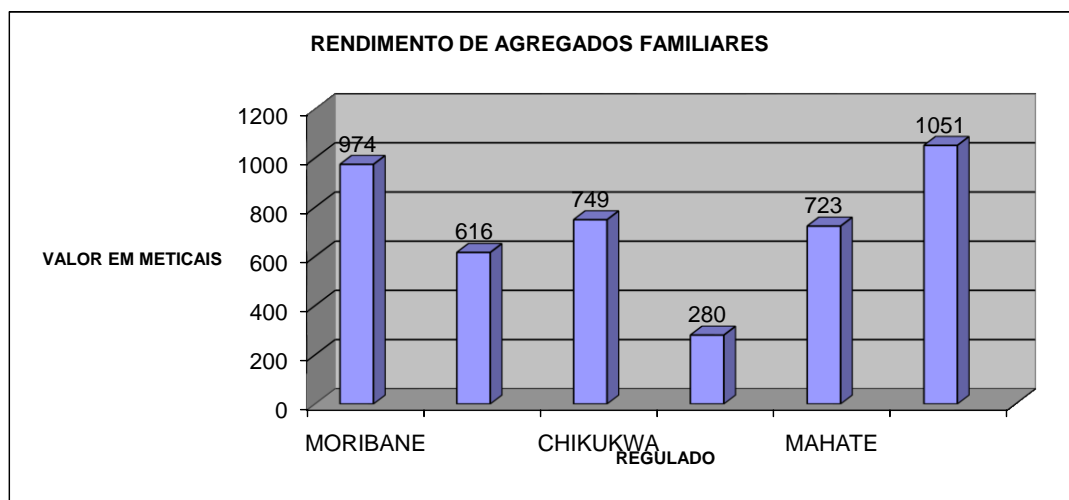

QUADRO 11. DISTRIBUIÇÃO PERCENTUAL DE RENDIMENTO DOS AGREGADOS SEGUNDO ÁREA DE RESIDENCIA										
ÁREA DA RESERVA	RENDIMENTOS EM METICAIS									
	100-200	200-300	300-400	400-500	500-600	600-700	700-800	800-900	900-1000	1000+
TOTAL	100	100	100	100	100	100	100	100	100	100
Moribane	46.1	28.6	25	36.4	27.3	28.6	33.3	60	67.7	56.4
Zomba	20.9	26.5	36.8	35	25.6	28.6	23.8	0	9.7	21.1
Chikukwa	9.4	3.1	5.3	5.2	4.7	0	4.8	20	0	2.8
Nhahedzi	3.7	15.9	3.9	2.6	4.7	0	0	0	3.2	2.8
Mahate	15.2	19.1	15.8	9.1	11.9	14.2	14.3	20	9.7	5.6
Tsetsera	4.7	6.8	13.2	11.7	25.8	28.6	23.8	0	9.7	11.3

QUADRO 12. RENDIMENTO MÉDIO DE AGREGADO POR ÁREA DA RESERVA	
ÁREA DA RESERVA	RENDIMENTO MÉDIO (Meticais)
TOTAL	824
Moribane	974
Zomba	616
Chikukwa	749
Nhahedzi	280
Mahate	723
Tsetsera	1051

QUADRO 13. ÁREA DE MACHAMBA POR HACTARES DOS AGREGADOS FAMILIARES SEGUNDO ZONA DE RESIDENCIA							
ÁREA DA RESERVA	TOTAL	HECTARES					
		0-1	1-2	2-3	3-4	4-5	5+
TOTAL	559	155	225	119	58	41	19
Moribane	250	88	82	51	16	7	6
Zomba	132	31	85	34	21	15	2
Chikukwa	25	4	11	9	2	1	0
Nhahedzi	32	3	5	8	7	5	4
Mahate	55	14	18	8	5	7	3
Tsetsera	65	15	24	9	7	6	4

QUADRO 14. AGREGADOS COM CAPOEIRAS, CURRAL PARA CABRITO E GADO , POR ÁREA DE RES. NA RESERVA.												
	CAPOEIRA				CURRAL DE CABRITO				CURRAL DE G.BOVINO			
	QUANTIDADES				QUANTIDADES				QUANTIDADES			
	N/POSSUI	1	2	3+	N/POSSUI	1	2	3+	POSS	1	2	3+
TOTAL	246	256	43	14	385	170	1	3	494	65	0	0
Moribane	66	149	27	8	171	75	1	3	248	2	0	0
Zomba	99	18	10	5	89	43	0	0	107	25	0	0
Chikukwa	11	12	1	1	20	5	0	0	19	6	0	0
Nhahedzi	11	20	1	0	22	10	0	0	27	5	0	0
Mahate	22	30	3	0	35	20	0	0	46	9	0	0
Tsetsera	37	27	1	0	48	17	0	0	47	18	0	0

QUADRO 15. POSSE DE BENS DURÁVEIS E INSTR.DA PRODUÇÃO POR AGREG. SEGUNDO ÁREA DE RES. NA RESERVA.												
	CATANAS				ENXADAS				MACHADO			
	QUANTIDADES				QUANTIDADES				QUANTIDADES			
	N/POSSUI	1	2	3+	N/POSSUI	1	2	3+	POSS	1	2	3+
TOTAL	71	265	159	64	4	71	166	318	72	307	126	54
Moribane	41	115	75	19	3	25	72	150	47	143	39	21
Zomba	8	74	32	18	0	12	36	84	5	76	44	7
Chikukwa	3	10	9	3	0	6	7	12	5	9	8	3
Nhahedzi	3	17	8	4	0	5	7	20	4	17	8	3
Mahate	4	22	20	9	1	8	18	28	3	31	12	9
Tsetsera	12	27	15	11	0	15	26	24	8	31	15	11

QUADRO 15.(CONT..) POSSE DE BENS DURÁVEIS E INSTR.DA PRODUÇÃO POR AGREG. SEGUNDO ÁREA DE RES. NA RESERVA.												
	CAMAS				MESAS				CADEIRAS			
	QUANTIDADES				QUANTIDADES				QUANTIDADES			
	N/POSSUI	1	2	3+	N/POSSUI	1	2	3+	POSS	1	2	3+
TOTAL	326	162	44	27	280	205	35	16	221	92	64	182
Moribane	145	76	14	15	133	99	14	4	103	32	24	91
Zomba	70	39	16	7	50	64	12	6	38	28	23	43
Chikukwa	13	12	0	0	14	9	0	2	9	6	4	6
Nhahedzi	16	10	4	2	17	13	2	0	14	5	1	12
Mahate	31	20	2	2	11	14	6	1	10	17	10	18
Tsetsera	51	5	8	1	55	6	1	3	47	4	2	12

QUADRO 15.(CONT..) POSSE DE BENS DURÁVEIS E INSTR.DA PRODUÇÃO POR AGREG. SEGUNDO ÁREA DE RES. NA RESERVA.												
	CANDIELOS				LANTERNAS				BICICLETAS			
	QUANTIDADES				QUANTIDADES				QUANTIDADES			
	N/POSSUI	1	2	3+	N/POSSUI	1	2	3+	POSS	1	2	3+
TOTAL	235	186	89	49	402	107	31	19	359	143	41	16
Moribane	107	87	34	22	170	58	14	8	160	66	19	5
Zomba	58	39	27	8	100	26	5	1	92	26	8	6
Chikukwa	8	12	3	2	13	3	2	7	11	10	3	1
Nhahedzi	14	9	6	3	22	8	2	0	19	10	3	0
Mahate	16	22	10	7	42	7	3	3	27	19	5	4
Tsetsera	32	17	9	7	55	5	5	0	50	12	3	0

QUADRO 15.(CONT..) POSSE DE BENS DURÁVEIS E INSTR.DA PRODUÇÃO POR AGREG. SEGUNDO ÁREA DE RES. NA RESERVA.												
	RÁDIOS				CARROS				PAINÉIS SOLARES			
	QUANTIDADES				QUANTIDADES				QUANTIDADES			
	N/POSSUI	1	2	3+	N/POSSUI	1	2	3+	POSS	1	2	3+
TOTAL	209	264	65	21	555	3	1	0	551	3	2	3
Moribane	90	122	27	11	246	3	1	0	242	3	2	3
Zomba	46	66	15	5	132	0	0	0	132	0	0	0
Chikukwa	12	7	5	1	25	0	0	0	25	0	0	0
Nhahedzi	7	19	4	2	32	0	0	0	32	0	0	0
Mahate	12	36	5	2	55	0	0	0	55	0	0	0
Tsetsera	42	14	9	0	65	0	0	0	65	0	0	0

QUADRO 15.(CONT..) POSSE DE BENS DURÁVEIS E INSTR.DA PRODUÇÃO POR AGREG. SEGUNDO ÁREA DE RES. NA RESERVA.												
	TRACTOR				MOTORIZADA				CHARUA			
	QUANTIDADES				QUANTIDADES				QUANTIDADES			
	N/POSSUI	1	2	3+	N/POSSUI	1	2	3+	POSS	1	2	3+
TOTAL	558	1	0	0	558	1	0	0	534	19	6	3
Moribane	250	0	0	0	249	1	0	0	229	15	6	3
Zomba	132	0	0	0	132	0	0	0	131	1	0	0
Chikukwa	24	1	0	0	25	0	0	0	25	0	0	0
Nhahedzi	32	0	0	0	32	0	0	0	32	0	0	0
Mahate	55	0	0	0	55	0	0	0	52	3	0	0
Tsetsera	65	0	0	0	65	0	0	0	65	0	0	0

QUADRO 15.(CONT..) POSSE DE BENS DURAVEIS E INSTR.DA PRODUÇÃO POR AGREG. SEGUNDO AREA DE RES. NA RESERVA.								
	MAQUINA DE COSTURA				OUTROS BENS			
	QUANTIDADES				QUANTIDADES			
	N/POSSUI	1	2	3+	N/POSSUI	1	2	3+
TOTAL	556	2	1	0	552	1	2	4
Moribane	248	1	1	0	244	0	2	4
Zomba	132	0	0	0	132	0	0	0
Chikukwa	24	1	0	0	24	1	0	0
Nhahedzi	32	0	0	0	32	0	0	0
Mahate	55	0	0	0	55	0	0	0
Tsetsera	65	0	0	0	65	0	0	0

QUADRO 16. POSSE E CARACTERISTICAS DE HABITAÇÃO DOS AGREGADOS , POR AREA DE RES. NA RESERVA.					
	NÚMERO DE CASAS POR AGREGADO FAMILIAR				
	QUANTIDADES				
	SEM CASA	AGF. COM 1 CASA	AGF. COM 2 CASAS	AGF. COM 3 CASAS e +	
TOTAL	559	13	325	131	90
Moribane	250	8	158	35	49
Zomba	132	1	70	44	17
Chikukwa	25	1	17	2	5
Nhahedzi	32	0	10	13	9
Mahate	55	3	33	16	3
Tsetsera	65	0	37	21	7

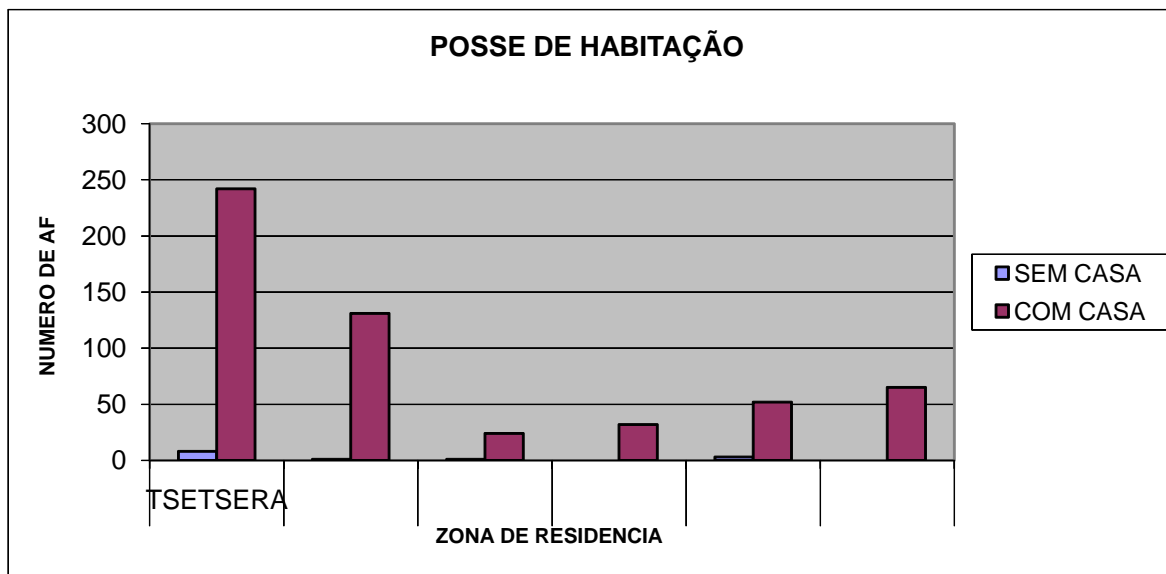

QUADRO 16. (Cont..) POSSE E CARACTERISTICAS DE HABITAÇÃO DOS AGREGADOS , POR ÁREA DE RES. NA RESERVA.							
	TIPO DE CASA				PROPRIEDADE		
	CASA CONVENC	PALHOT	IMPROVISADA	MISTA	PROPR	EDIDA	OUTRO
TOTAL	5	536	1	18	556	3	0
Moribane	0	241	0	9	250	0	0
Zomba	4	120	1	7	131	1	0
Chikukwa	0	25	0	0	25	0	0
Nhahedzi	0	32	0	0	32	0	0
Mahate	1	55	0	0	55	0	0
Tsetsera	0	63	0	2	63	2	0

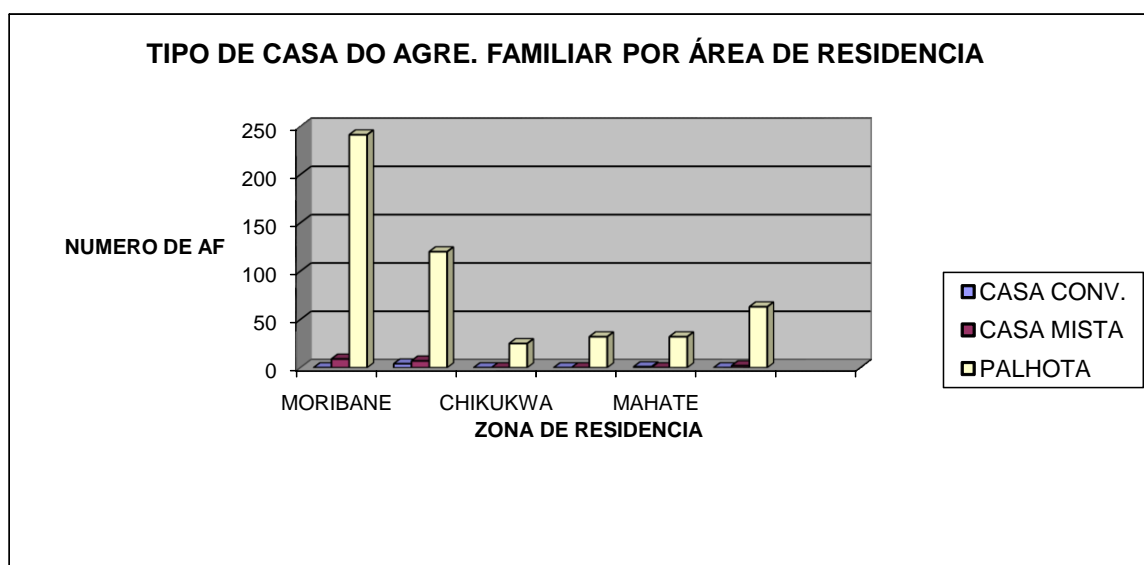

QUADRO 16. (Cont..) POSSE E CARACTERISTICAS DE HABITAÇÃO DOS AGREGADOS , POR ÁREA DE RES. NA RESERVA.								
	MATERIAL DE CONSTRUÇÃO				DIVISÕES DA CASA			
	BLO. DE CIMENTO	CANIÇO/B	BLOC.MATOPE	P. MATICADOSUTROS	1	2	3+	
TOTAL	4	90	30	438	201	185	173	
Moribane	2	40	5	206	2	82	62	106
Zomba	1	36	14	81	0	74	44	14
Chikukwa	0	1	0	24	0	8	10	7
Nhahedzi	0	1	2	29	0	8	10	14
Mahate	1	11	9	34	0	13	24	18
Tsetsera	0	1	0	64	0	16	35	14

QUADRO 16. (Cont..) POSSE E CARACTERÍSTICAS DE HABITAÇÃO DOS AGREGADOS , POR ÁREA DE RES. NA RESERVA.						
	PAVIMENTO DA CASA					
	MADEIRA/PARQUET	CIMENTO	MOISAICO/TJOLEIR	MATOPE (Terra batida)	EM NADA	OUTROS
TOTAL	0	11	0	523	26	0
Moribane	0	4	0	228	18	0
Zomba	0	6	0	120	6	0
Chikukwa	0	0	0	25	0	0
Nhahedzi	0	0	0	32	0	0
Mahate	0	0	0	54	1	0
Tsetsera	0	1	0	64	1	0

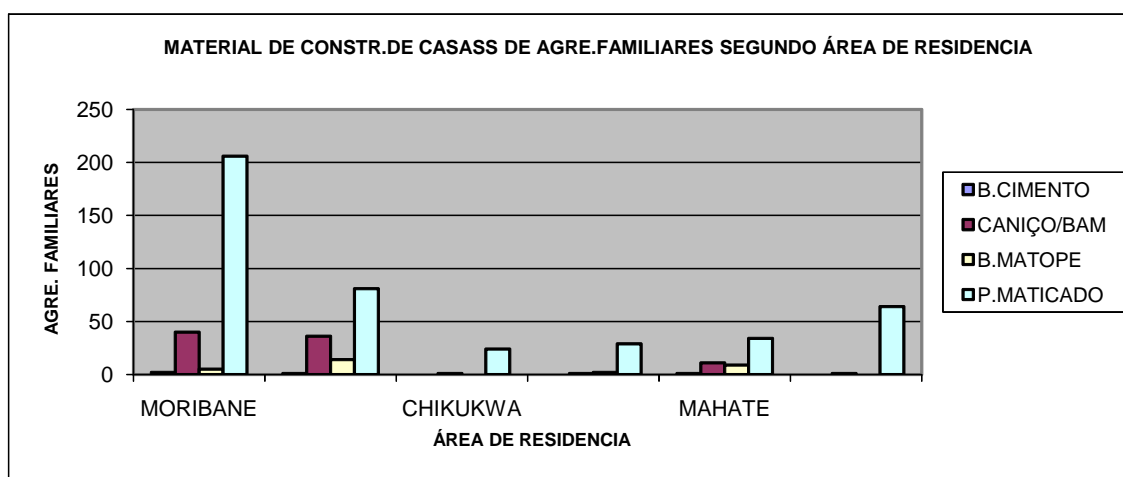

QUADRO 16. (Cont..) POSSE E CARACTERÍSTICAS DE HABITAÇÃO DOS AGREGADOS , POR ÁREA DE RES. NA RESERVA.						
	COBERTURA					
	LAJE DE BETÃO	TELHA	CHAPA DE LUSALIT	CHAPA DE ZINCO	CAPIM	OUTROS
TOTAL	0	48	3	28	488	0
Moribane	0	38	2	19	191	0
Zomba	0	2	1	6	123	0
Chikukwa	0	4	0	0	25	0
Nhahedzi	0	0	0	0	32	0
Mahate	0	4	0	0	55	0
Tsetsera	0	0	0	3	62	0

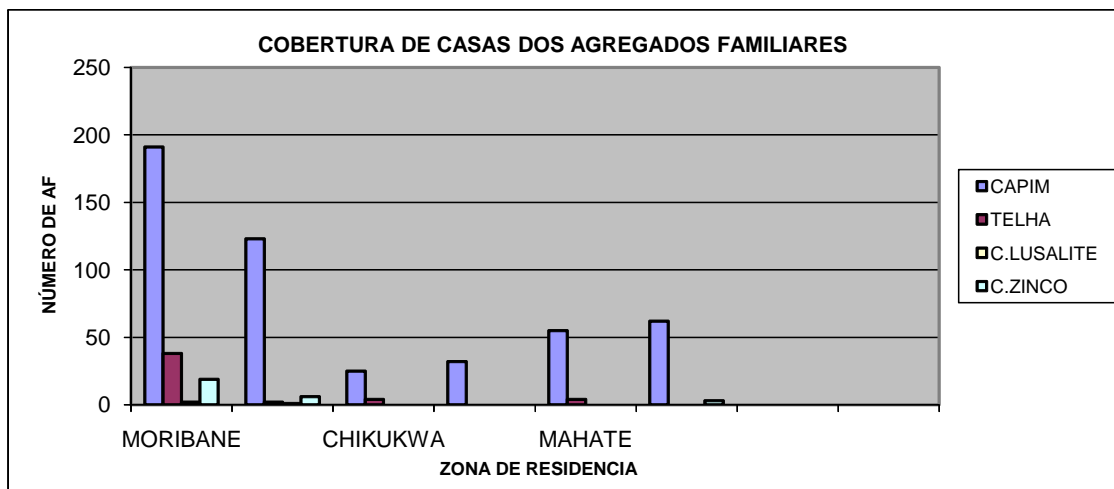

QUADRO 17. FONTE DE ÁGUA PARA BEBER DOS AGREGADOS FAMILIARES , POR ÁREA DE RES. NA RESERVA.

	PRINCIPAL FONTE DE ÁGUA					OUTROS
	FONTENÁRIO	POÇO	FURO	RIO/LAGO(A)	ÁGUA DE CHUVA	
TOTAL	0	64	1	493	0	1
Moribane	0	28	1	220	0	1
Zomba	0	16	0	116	0	0
Chikukwa	0	2	0	23	0	0
Nhahedzi	0	1	0	31	0	0
Mahate	0	14	0	41	0	0
Tsetsera	0	3	0	62	0	0

QUADRO 18. FONTE DE ILUMINAÇÃO DOS AGREGADOS FAMILIARES , POR ÁREA DE RES. NA RESERVA.

	PRINCIPAL FONTE DE ILUMINAÇÃO				OUTRAS
	ENERGIA ELÉCTRICA	PETROLEO/V	LENHA/CARVÃO	BACTERIA/PAINEL SOLAR	
TOTAL	0	78	461	0	0
Moribane	0	41	201	0	0
Zomba	0	17	126	0	0
Chikukwa	0	0	26	0	0
Nhahedzi	0	0	25	0	0
Mahate	0	12	64	0	0
Tsetsera	0	8	19	0	0

QUADRO 19. FONTE DE ENERGIA QUE OS AGREGADOS USAM PARA COZINHAR , POR ÁREA DE RES. NA RESERVA.					
	PRINCIPAL FONTE DE ÁGUA				
	LENHA/CARVAO	PETRÓLEO	GÁS	ENERGIA ELÉCTRICA	OUTRAS
TOTAL	559	0	0	0	0
Moribane	250	0	0	0	0
Zomba	132	0	0	0	0
Chikukwa	25	0	0	0	0
Nhahedzi	32	0	0	0	0
Mahate	55	0	0	0	0
Tsetsera	65	0	0	0	0

QUADRO 20. AGREGADOS FAMILIARES COM CRIAÇÃO DOS ANIMAIS POR ZONA DA RESIDÊNCIA NA RESERVA			
ÁREA DA RESERVA	SITUAÇÃO DOS AGREGADOS		
	TOTAL	CRIAM ANIMAIS	NÃO CRIAM
TOTAL	559	513	46
Moribane	250	235	15
Zomba	132	130	2
Chikukwa	25	22	3
Nhahedzi	32	20	12
Mahate	55	45	10
Tsetsera	65	61	4

QUADRO 21. QUANTIDADE DOS ANIMAIS CRIADOS PELOS OS AGREGADOS SEGUNDO O TIPO E, POR ÁREA DE RES. NA RESERVA.						
	TIPOS DE ANIMAIS					
	GALINHAS	BOIS	CABRTOS	PATOS	PORCOS	OUTROS
TOTAL	5907	290	838	4	0	0
Moribane	3705	27	171	0	0	0
Zomba	958	172	423	4	0	0
Chikukwa	229	37	5	0	0	0
Nhahedzi	201	23	34	0	0	0
Mahate	554	12	176	0	0	0
Tsetsera	260	19	29	0	0	0

QUADRO 22. NUMERO DE AGREGADOS QUE CRIAM ANIMAIS SEGUNDO O TIPO E QUANTIDADE POR ZONA DA RESID. E ÁREA NA RESERVA												
	GALINHAS		BOIS		CABRITO		PATOS		PORCO		OUTROS	
	Nº DE AGF	QUANT.	Nº DE AGF	QUANT.	Nº DE AGF	QUANT.	Nº DE AGF	QUANT.	DE AGF	QUANT.	Nº DE AGF	QUANT.
TOTAL	343	5907	24	290	103	838	1	4	0	0	0	0
Moribane	198	3705	2	27	23	171	0	0	0	0	0	0
Zomba	65	958	7	172	53	423	1	4	0	0	0	0
Chikukwa	13	229	4	37	3	5	0	0	0	0	0	0
Nhahedzi	13	201	3	23	4	34	0	0	0	0	0	0
Mahate	42	554	3	12	15	176	0	0	0	0	0	0
Tsetsera	12	260	5	19	5	29	0	0	0	0	0	0

MOÇAMBIQUE (ÁREAS DE COSERVAÇÃO)

TRANSFRONTIER CONSERVATION AREAS

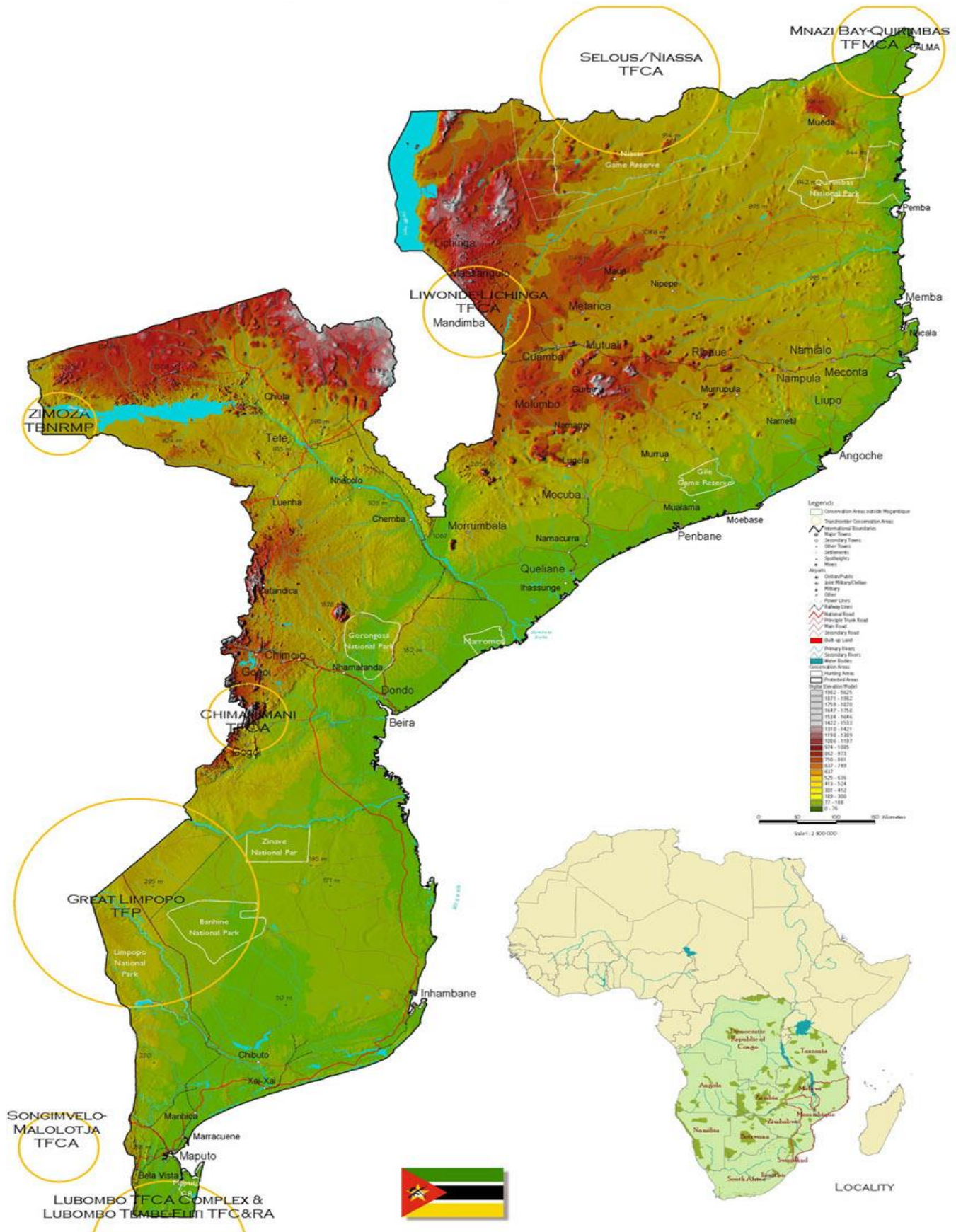





República de Moçambique
 Republic of Mozambique
 Av. 25 de Setembro Ed. Do Governo C.P 350 3º Andar Direito, Telef. 251-23353, Email dpine.manica @tdm.com.mz

